

Parco Parri

IL PROGETTO DEL PARCO CONTEMPORANEO COME MOTORE DI SVILUPPO

SALA EINAUDI | CENTRO INCONTRI
PROVINCIA DI CUNEO | CUNEO

8 APRILE 2022
ore 9.30- 17.30

PROMOSSO DA



ORGANIZZATO DA



REALIZZATO DA

RTI: Euroambiente - Balaclava



CON IL PATROCINIO DI



CON IL PATROCINIO RICHIESTO DI





Parco Parri

IL PROGETTO DEL PARCO CONTEMPORANEO COME MOTORE DI SVILUPPO

Promosso dal **COMUNE DI CUNEO**, realizzato dalla RTI composta da **EUROAMBIENTE** e **BALACLAVA**, e organizzato da **PAYSAGE** - Rivista Internazionale di Architettura del Paesaggio **TOPSCAPE**, il **Convegno Internazionale** dedicato a **“PARCO PARRI: il progetto del parco contemporaneo come motore di sviluppo”** è l'evento che vuole essere un'occasione di scambio e riflessione per portare al centro del confronto il rapporto tra **Parchi** e

Periferie nel quadro del più ampio tema della riqualificazione urbana. Un momento di incontro e riflessione aperto a tutti che indaga le potenzialità e i metodi per poter affrontare i cambiamenti, le richieste e le nuove sfide che le città e i cittadini pongono oggi all'ordine del giorno, partendo dall'esperienza concreta dell'Amministrazione di Cuneo che aprirà un confronto con altri casi progettuali europei e italiani.

PROGRAMMA • 8 APRILE 2022 •

ORE 9.00 REGISTRAZIONE PARTECIPANTI

OVERVIEW CUNEO GREEN PROJECTS

IL PARCO PARRI NELLE STRATEGIE DI SVILUPPO DEL VERDE URBANO



ORE 9.30
PRESENTAZIONE DELL'EVENTO
Federico Borgna
Sindaco di Cuneo &
Presidente della Provincia di Cuneo



ORE 10.00
CUNEO NEL CUORE DELLO SVILUPPO DEL PAESAGGIO
Davide Dalmasso
Assessore Ambiente, Parco Fluviale, Mobilità,
Protezione Civile – Comune di Cuneo



Moderatore
Novella B. Cappelletti
Direttore Responsabile Rivista
Internazionale TOPSCAPE



ORE 10.15
PARCO PARRI. UN NUOVO CONCETTO DI PARCO URBANO: NATURA, SPORT, BENESSERE, ACCESSIBILITÀ
Antonello Piccirillo
Architetto – 1AX Architetti Associati, Roma
Capogruppo del Team di progetto



BANDO PERIFERIE
Segretario Generale
Presidenza del Consiglio dei
Ministri, Roma



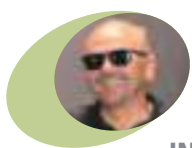

ORE 11.00

CITIES FOR ALL: ACCESSIBILITÀ E FRUIZIONE NEI LUOGHI DI INTERESSE CULTURALE

Rocco Rolli

Architetto – Associazione Tactile Vision Onlus, Torino

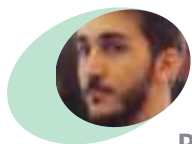

ORE 11.15

WATER LANDSCAPE: TUTELA DEL TERRITORIO E DELL'ACQUA NEL PARCO PARRI

Riccardo Cilia

Architetto Paesaggista – Bios is, Firenze



ORE 11.30

COSTRUIRE, REALIZZARE E COMUNICARE

Luca Inzaina

Euroambiente, Pistoia

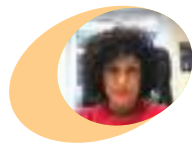

Pierelisa Balaclava

Balaclava srl, Cortemilia CN

CUNEO: IL MOSAICO PAESISTICO AMBIENTALE



ORE 11.50

PIAZZA FORO BOARIO

Flavio Bruna



Saverio Isola

Soci fondatori – Isolarchitetti, Torino



ORE 12.05

LA RIQUALIFICAZIONE DELL'AREA EX CASERMA MONTEZEMOLO

Gianfranco Tedeschi

Coordinatore di progetto – Politecnica, Milano



Antonio Stignani

Dottore Agronomo – Studio Paisà, Ravenna



ORE 12.25

IL PARCO FLUVIALE GESSO E STURA

Luca Gautero

Direttore – Parco fluviale Gesso e Stura, Cuneo



ORE 12.40

IL PROGETTO DEL PAESAGGIO CONTEMPORANEO: LA FORMAZIONE

Marco De Vecchi

Docente – Dip. Scienze Agrarie Forestali e Alimentari, Università degli studi di Torino



ORE 12.50 - 14.00 PAUSA PRANZO

Degustazione vini a cura di Cantina Cascina Val del Prete (CN)



CASI STUDIO INTERNAZIONALI

INTRODUZIONE

Davide Dalmaso

Novella B. Cappelletti





ORE 14.00

**URBAN & LANDSCAPE:
GREEN DEVELOPMENT**

Michel Desvigne

Architetto Paesaggista – Michel Desvigne Paysagiste, Parigi, FRANCIA

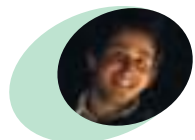

ORE 14.30

SPONGE CITY MODEL

Kay Strasser

Architetto Paesaggista – BAUCHPLAN, Monaco di Baviera, GERMANIA

CASI STUDIO NAZIONALI

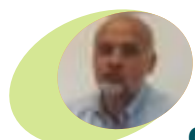

ORE 15.00

**PADOVA: STRATEGIE DI
FORESTAZIONE URBANA**

Ciro Degl'Innocenti

Capo Settore Verde, Parchi e Agricoltura Urbana – Comune di Padova



ORE 15.15

**L'ALBERO GENERATORE DI
BENESSERE E PAESAGGI**

Fabio Daole

Dirigente Direzione Infrastrutture, Verde e arredo urbano, Edilizia pubblica – Comune di Pisa

LA NATURA COME VALORE AMBIENTALE, ECONOMICO E SOCIALE



ORE 15.30

**SERVIZI ECOSISTEMICI: NUOVI
VALORI PER IL TERRITORIO**

Davide Murgese

Sustainable development and earth sciences – Seacoop, Torino



ORE 15.40

**I SERVIZI ECOSISTEMICI DEL
VERDE URBANO: CALCOLO**

E VALORIZZAZIONE

Paolo Viskanic

CEO – R3GIS, Bolzano



ORE 15.50

**I SERVIZI ECOSISTEMICI DELLA
FORESTA URBANA: LE PROSPET-
TIVE DELLA RICERCA SCIENTIFICA**

Irene Vigevani

Dottoranda – Corso di Dottorato naz. in Sviluppo Sostenibile e Cambiamento Climatico, Scuola Universitaria Superiore IUSS di Pavia

ORE 16.00 **Conclusione convegno**

ORE 16.10 **Trasferimento al Parco Parri**

ORE 16.20 - 17.30 **Visita guidata al cantiere**





FOCUS: IL PARCO PARRI



Uno dei più grandi cantieri italiani per un nuovo parco prende corpo a Cuneo. Frutto della riconversione della vasta area della Piazza d'Armi, con un percorso avviato a partire dal

più ampio progetto di trasformazione iniziato già a partire dal 2014, il nuovo parco su progetto del *team* vincitore composto da **1AX Architetti Associati, Bios-Is, Magliano e Morra Associati e Luca Bertino Studio Geologia** sarà l'area di verde attrezzato più grande della città, un luogo speciale che restituirà alla cittadinanza un grande polmone verde ricco di opportunità, aperto alla comunità e ai quartieri attraverso un nuovo paesaggio di prossimità capace di essere di servizio alla residenza e mediazione tra la casa e l'esterno. Il progetto è parte del percorso che ha visto **Cuneo** negli ultimi vent'anni cambiare volto. Le prime riqualificazioni risalgono al 1998, anno della celebrazione degli 800 anni della città. Sulla scia di questi interventi nel 2000, il **P.R.U.S.T (Programma di Riqualificazione Urbana e Sviluppo Sostenibile del Territorio)** rappresenta la prima esperienza cuneese di strumento di programmazione integrata e negoziata, caratterizzata dall'intento di coinvolgere più settori complementari (turismo, università, ambiente, infrastrutture, trasporti urbani) tenendo in considerazione il rapporto tra processi sociali, economici e occupazionali, con lo

sviluppo sostenibile dei territori e delle città. Il programma consente di avviare in città la creazione della "cittadella universitaria" e la programmazione e pianificazione del progetto del Parco fluviale Gesso e Stura. In questo ambito la Città di Cuneo ha partecipato al bando sui progetti di riqualificazione delle aree urbane degradate, approvato con il Decreto del Presidente del Consiglio dei Ministri del 25 maggio 2016, con il progetto "**Periferie al centro - Azioni di valorizzazione urbana per il miglioramento della qualità della vita**", che ha lo scopo di: migliorare la qualità del decoro urbano, realizzare interventi di manutenzione, riuso e rifunzionalizzazione di aree pubbliche e di strutture edilizie esistenti per finalità di interesse pubblico, accrescere la sicurezza territoriale, potenziare le prestazioni e i servizi di scala urbana ed in particolare quello dell'inclusione sociale e realizzare interventi di mobilità sostenibile. Nasce così **Parco Parri**, un progetto che sposa i principi della gestione sostenibile attraverso la progettazione di dispositivi di natura come le **Nature-Based Solutions**, soluzioni rivolte alle sfide ambientali urbane e sociali che individuano nella natura le risposte più adeguate. Queste scelte si completano nell'ambito della gestione delle risorse primarie come l'acqua attraverso l'introduzione di sistemi di drenaggio sostenibili intesi come un insieme di pratiche di gestione delle acque meteoriche e non, riconosciuti a livello internazionale come **SuDS - Sustainable Drainage Systems**.

I PROGETTISTI

1AX Architetti Associati - Capogruppo

Studio di architettura con sede a Roma, Avezzano (L'Aquila) e Cagliari che, dal 2005, sviluppa progetti integrati per importanti commesse pubbliche, realizzando numerosi interventi in particolare nel campo dell'edilizia scolastica, per l'infanzia e dell'architettura del paesaggio.

Bios-is

Società di ingegneria fondata nel 2013 che raggruppa un team multidisciplinare di professionisti tra ingegneri, architetti, agronomi, biologi e geologi, con alle spalle diversi anni di esperienza nel settore dell'edilizia, dell'energia, della pianificazione e dell'ambiente. In relazione alla pianificazione e progettazione nel campo dell'architettura del paesaggio.

Magliano e Morra Architetti Associati

Studio associato di architettura con sede in Modòvi (CN) che, dal 2003, opera nel campo della progettazione residenziale, commerciale e industriale rivolgendo particolare attenzione al risparmio energetico e all'ecosostenibilità, per un risultato che integra estetica e efficienza energetica nel perfetto inserimento nel paesaggio.

Luca Bertino Studio Geologia

Geologo, opera come professionista da oltre 20 anni nel campo nelle attività geologiche. Nella progettazione edilizia segue, prioritariamente, gli aspetti geotecnici e geofisici, con particolare competenza negli studi sismici e di microzonazione del sito.

VISITA TECNICA AL PARCO PARRI



Al termine del Convegno "**PARCO PARRI: il progetto del parco contemporaneo come motore di sviluppo**" è stata organizzata una visita guidata al Parco Parri.

Ore 16.00 Conclusione Convegno

Ore 16.10 Trasferimento al Parco Parri

Ore 16.20 - 17.30 Visita guidata al cantiere

I RELATORI INTERNAZIONALI



Michel Desvigne Architetto paesaggista, i suoi interventi spaziano dalla progettazione di grandi parchi e piazze alla pianificazione urbanistica e territoriale regionale. Ha collaborato con studi di architettura di fama internazionale

(come Herzog & de Meuron, Norman Foster, Rem Koolhaas, Richard Rogers) per realizzazioni in più di 16 diversi Paesi. Dal 2013 è docente all'Università di Harvard.



Kay Strasser Architetto paesaggista di Bau-chplan, studio che da oltre 20 anni si occupa di progettazione del paesaggio e pianificazione urbana. Con sede a Monaco di Baviera e Vienna, lo studio sviluppa progetti che focalizzano l'attenzione su spazio, società e ambiente, il cui obiettivo è realizzare

aree con il massimo delle possibilità in un'ottica volta alla sostenibilità e alla lotta al cambiamento climatico.

CREDITI FORMATIVI

8 CFP Per gli **Architetti Pianificatori Paesaggisti e Conservatori** saranno riconosciuti direttamente da Paysage (Ente Terzo) crediti formativi - richiesta al CNAPPC, Prot. 197 del 19 luglio 2016 AU (8 CFP 21/04/22 - 4 CFP 22/04/22).

6 CFP Per gli iscritti all'**Ordine degli Ingegneri** saranno riconosciuti 6 Crediti Formativi Professionali per la partecipazione alla giornata del convegno.

0,875 CFP La partecipazione riconosce nr. 0,875 CFP SDAF 15 per la categoria dei **Dottori Agronomi e dei Dottori Forestali** /Rif Regolamento CONAF 3/2013

CFP Il Convegno è valido come riconoscimento CFP - Crediti Formativi Professionali per gli iscritti al **Collegio Nazionale degli Agrotecnici e degli Agrotecnici Laureati** su presentazione attestato di partecipazione

ISCRIZIONE – ON LINE WWW.PAYSAGE.IT

LA SEDE • INDICAZIONI



CENTRO INCONTRI PROVINCIA DI CUNEO

Sala Einaudi • corso Dante Alighieri 41 • 12100 • Cuneo

Per informazioni:  **PAYSAGE**

tel: +39 02.34.59.27.80 +39 02.45.47.47.77

tel: + 39 371.3768188 +39 02.45.47.48.59

Mail: comunicazione@paysage.it

Via Leon Battista Alberti, 10 Zona Fieramilanocity - 20149 Milano (MI)

ORGANIZZATO DA

 **PAYSAGE**
TOPSCAPE
www.paysage.it

PROMOSSO DA



REALIZZATO DA

RTI: Euroambiente - Balaclava

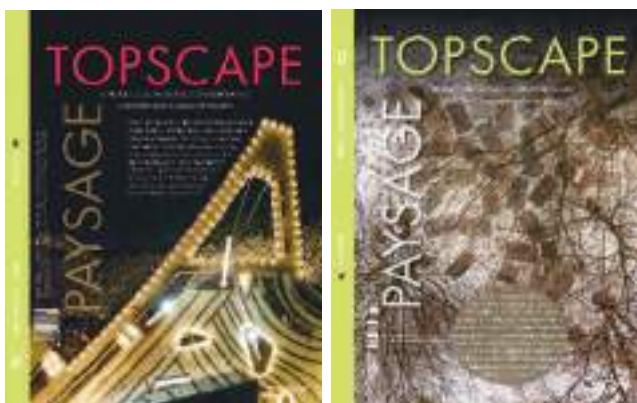

TOPSCAPE

Rivista trimestrale Internazionale dedicata al progetto del paesaggio contemporaneo /
International quarterly magazine dedicated to contemporary landscape project